

Planausschnitt zur Satzung über die Festlegung der Grenzen im Zusammenhang bebauter Ortsteile vom 26.03.1981

Gebiet Neueromasch im Stadtteil Melle - Mitte

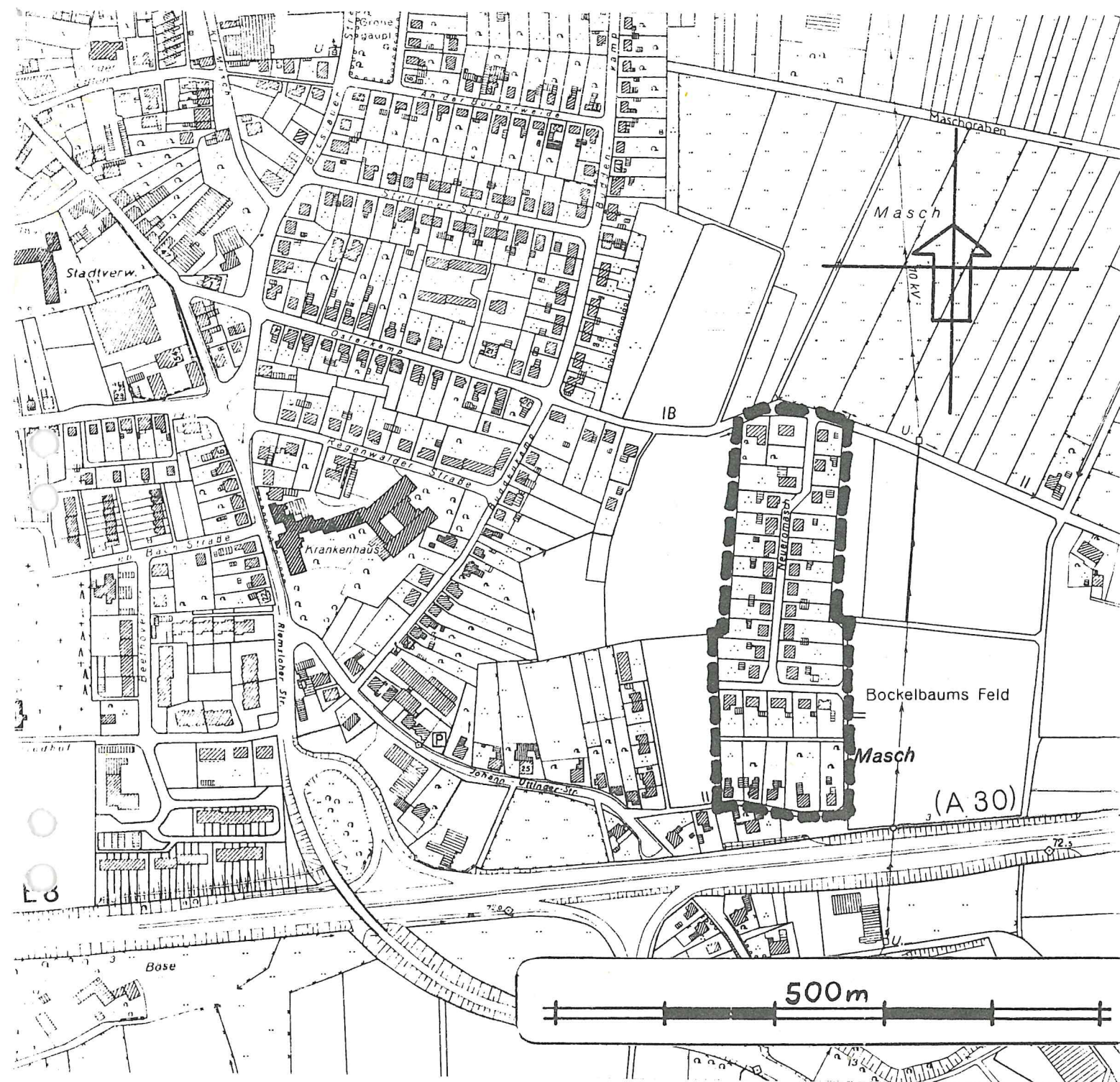

Dieser Planausschnitt ist Bestandteil der Innenbereichs-
satzung vom 26.3.1981

Der Stadtdirektor

Melle, den 26.3.1981

Genehmigt

gemäß § 34(2) des Bundesbaugesetzes
in der z. Zt. geltenden Fassung

Oldenburg, den 29.04.1981

Bezirksregierung Weser-Ems
im Auftrage



01-00a

Satzung

der Stadt Melle über die Festlegung der Grenzen im Zusammenhang bebauter Ortsteile (Innenbereichssatzung) für das Gebiet Neuero Masch im Stadtteil Melle-Mitte

Aufgrund der §§ 6 und 40 der Nds. Gemeindeordnung (NGO) vom 18.10.1977 (Nds. GVB1. S. 497), in der Fassung vom 18.10.1980 (Nds. GVB1. S. 385) und des § 34 Abs. 2 des Bundesbaugesetzes (BBauG) vom 23.6.1960 (BGB1. I S. 341), in der Fassung vom 18.8.1976 (BGB1. I S. 2256) und der Novelle vom 6.7.1979 (BGB1. I S. 949) hat der Rat der Stadt Melle in seiner Sitzung am 26.3.1981 folgende Satzung beschlossen:

§ 1

Die Grenzen des im Zusammenhang bebauten Ortsteiles

Gebiet Neuero Masch im Stadtteil Melle-Mitte

werden gemäß der im beigefügten Katasterplanausschnitt dargestellten Begrenzungen festgelegt.

Der Katasterplanausschnitt ist Bestandteil dieser Satzung.

§ 2

Innerhalb der in § 1 festgelegten Grenzen richtet sich die planungsrechtliche Zulässigkeit von Vorhaben (§ 29 BBauG) nach § 34 BBauG.

§ 3

Diese Satzung tritt mit dem Tage nach der Bekanntmachung in Kraft.

Genehmigt

gemäß § 34(2) des Bundesbaugesetzes

in der z. Zt. geltender Fassung

Oldenburg, den 10.09.1981

Melle, 26.3.1981

Bezirksregierung Weser-Ems

Im Auftrage:



.....
Bürgermeister

.....
Stadtdirektor