

Deckblatt vom 10.03.1980
zum Aufteilungsplan
vom 07.04.1977

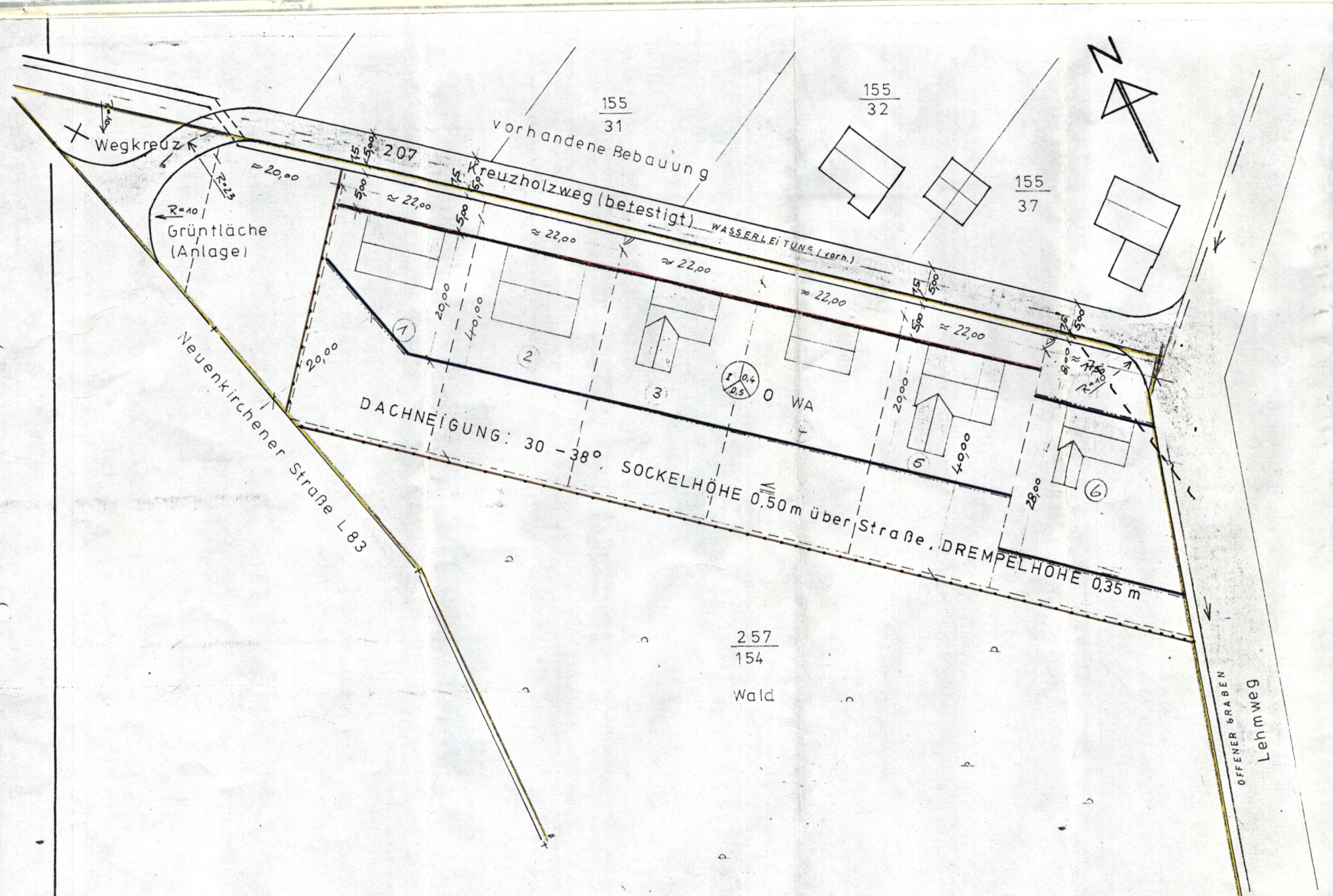

257
154
Wald

GIESBERT ABING, Landwirt
DÖHREN Nr. 4
4520 MELLE 7

ANTRAG ZUR ERTEILUNG EINER
BEBAUUNGSGENEHMIGUNG M. ≈ 1:500
Gemarkung: DÖHREN
Flur: 2
Flurstück: 257/154

- Erläuterungen:
- WA IM ALLGEMEINE WOHNGEBIET
 - BAULINIE
 - BAUGRENZE
 - O OFFENE BAUWEISE
 - 1. Zahl der Vollgeschosse
 - 2. Grundflächenzahl (GRZ)
 - 3. Geschossflächenzahl (GFZ)
 - NUTZUNGSARTGRENZE
 - VORGESEHENE TEILUNG

MELLE 7, DEN 7. APRIL 1977
Antragsteller:

G. Abing

Für den Plan:
JOSEF TÖNSING
BAUTECHNIKER
4520 MELLE 7
KRUKUM 136 - TEL. 05226/625

111