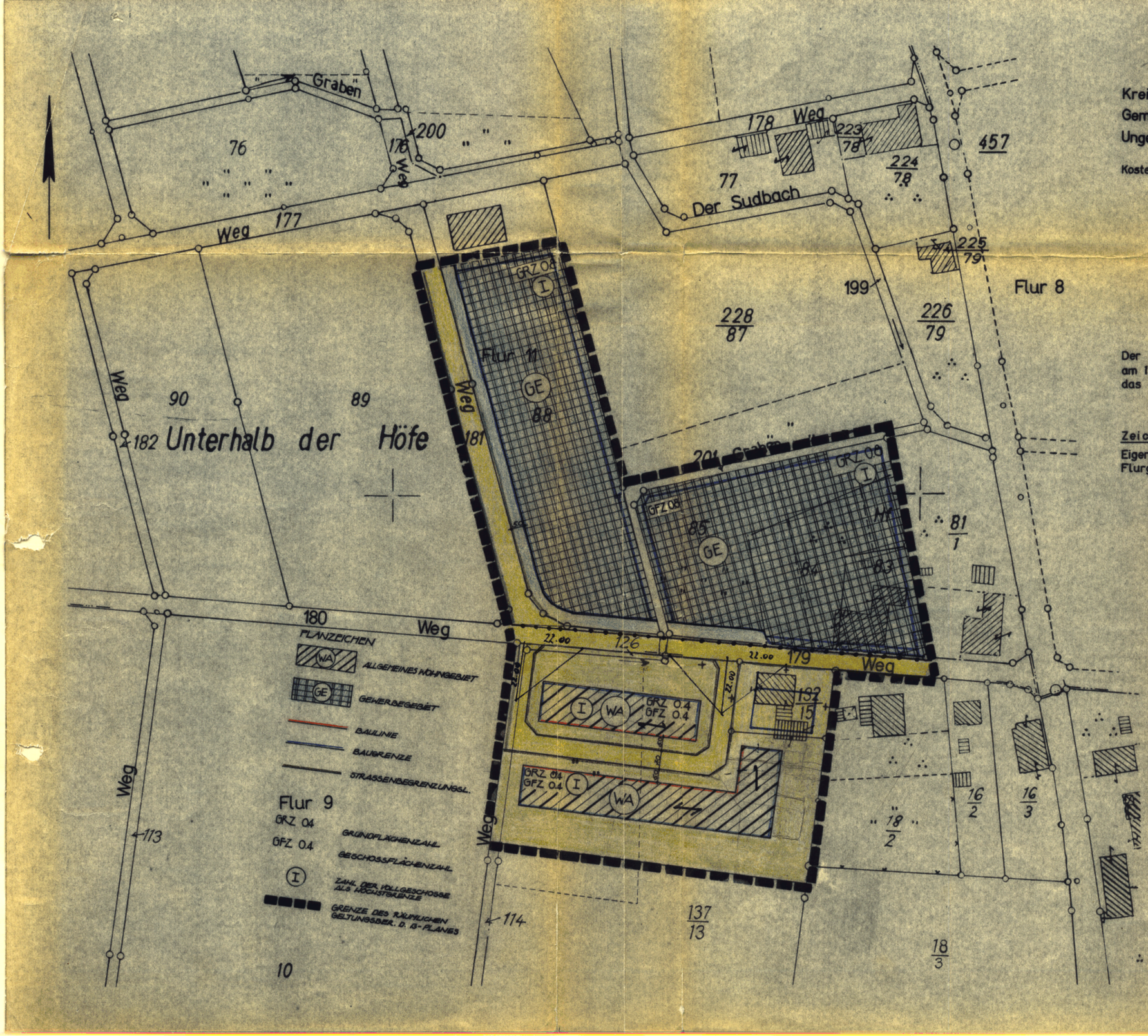

Vergrößerung nach der Flurkarte

Kreis Melle — Gemarkung Dratum-Ausbergen
Gemeindebezirk Dratum-Ausbergen — Flur 9 und 11
Ungef. Maßstab 1: 1000

Kostenbuch Nr. I/617/65

Vermessungstechnisch richtig

Ausgefertigt Melle, den 13. Sept. 1965
Katasteramt

Der Gemeinde Dratum-Ausbergen zur Vervielfältigung unter den am 13. Sept. 1965 anerkannten Bedingungen freigegeben durch das Katasteramt Melle.

Zeichenerklärung

Eigentums- bzw. Flurstücksgrenzen ——
Flurgrenze —··—

BEBAUUNGSPLAN NR. 1
DER GEMEINDE DRATUM-AUSBERGEN
LANDKREIS MELLE

BEARBEITET: LANDKREIS MELLE, HOCHBAUABTEILUNG, DEN 13. SEPTEMBER 1965
DER RAT DER GEMEINDE DRATUM-AUSBERGEN HAT IN SEINER SITZUNG AM 2.6.66 GEMÄSS § 2 (1) BBAUG. DIE AUFSTELLUNG DIESES PLANES BESCHLOSSEN.
DIESER PLAN HAT GEMÄSS § 2 (6) BBAUG. IN DER ZEIT VOM 4.6. BIS 12.7.66 ÖFFENTLICH AUSGELEGEN.
DRATUM-AUSBERGEN DEN 12.6.66

Gemeinde Dratum-Ausbergen Landkreis Melle

BÜRGERMEISTER — RATSHERR — Gemeindedirektor

DER PLAN IST GEMÄSS § 10 BBAUG AM 9.8.66 DURCH DEN RAT DER GEMEINDE DRATUM-AUSBERGEN ALS SATZUNG BESCHLOSSEN WORDEN
DRATUM-AUSBERGEN DEN 9.8.66.

Gemeinde Dratum-Ausbergen Landkreis Melle

BÜRGERMEISTER — RATSHERR — Gemeindedirektor

Dieser Bebauungsplan ist gem. § 11 des BBauG vom 23. Juni 1960 (BGBl. I S. 341) mit Verfügung vom 30. MAI 1967 genehmigt worden.
Osnabrück, den 30. MAI 1967
Der Regierungspräsident
i. A.
Oberbaurat

DER REGIERUNGSPRÄSIDENT OSNABRÜCK

DIESER MIT VERFÜGUNG VOM 30. MAI 1967 GENEHMIGTE BEBAUUNGSPLAN HAT GEMÄSS § 12 BBAUG. VOM 23.6.1960 (BGBL. I S. 341) IN DER ZEIT VOM BIS ÖFFENTLICH AUSGELEGEN
IN KRAFT GETRETEN GEMÄSS § 12 BBAUG. AUFGRUND DER BEKANNTMACHUNG VOM 27.06.67
DRATUM-AUSBERGEN DEN

BÜRGERMEISTER — RATSHERR

3